



CURRICULUM

RAZÓN SOCIAL DE LA EMPRESA: TRAXCE INGENIERIA Y CONSULTORIA APLICADA,
S. A. DE C. V.

TELEFONOS TEL.595 92 3 34 36
TEL.55 54 06 29 30

DOMICILIO FISCAL: **MATRIZ**
AV. HUEYOTLY #39 INT. 2
SANTA CATARINA DEL MONTE
TEXCOCO, ESTADO DE MEXICO
C.P. 56245
SUCURSAL MORELOS
CALLE 36, No 11
COL. RICARDO FLORES MAGON
CUERNAVACA, MORELOS
C.P. 62370

**REGISTRO FEDERAL DE
CONTRIBUYENTE** TIC150819 LE9

E-MAIL. traxceingenierias@gmail.com
carvya@hotmail.com

ACTA CONSTITUTIVA: **ACTA:** N°28848
FECHA: 19 AGOSTO 2015.
LIBRO: 558
NOTARIO: LIC. JESUS TORRES GOMEZ
NOTARIA PUBLICA N° 224, MEXICO DISTRITO
FEDERAL

ACTA: N° 6737
FECHA: 08 DE FEBRERO 2018.
NOTARIO: LIC. NORMA ELVIA MARTEL MOTA
CORREDOR PUBLICO No. 6,
CUERNAVACA, MORELOS

REGISTRO PUB. DE COMERCIO: 546,730-1

ACCIONISTAS: CESAR AUGUSTO REYES VELAZQUEZ
EVERARDO ALFONSO REYES VELAZQUEZ

GIRO O ACTIVIDAD

AV. HUEYOTLY NO. 39 INT. 2 COL. SANTA CATARINA DEL MONTE, TEXCOCO ESTADO DE MÉXICO
TEL. 595 688 6169 CEL. 55 54 06 29 30 traxceingenierias@gmail.com
SUCURSAL MORELOS, Calle 36 N°11 Colonia Ricardo Flores Magon, entre Yautepec y Av. Cuernavaca
Cuernavaca, Morelos.



LA PRODUCCIÓN, ELABORACIÓN, FABRICACIÓN, ADQUISICIÓN, TRANSPORTE Y VENTA, POR LA SOCIEDAD Y POR TERCEROS O COMO INTERMEDIARIA DE MATERIALES QUÍMICOS Y LA CONTRATACIÓN DE OBRAS DE INGENIERÍA EN GENERAL, LA PRESTACIÓN DE SERVICIOS TÉCNICOS, DE MATERIALES Y EQUIPO DE CONSTRUCCIÓN O DE INGENIERÍA Y EQUIPAMIENTO EN TRATAMIENTO DE AGUAS RESIDUALES, ASÍ COMO LA CONTRATACIÓN DE PERSONAL TÉCNICO, ADMINISTRATIVO Y OBRERO NECESARIO PARA LA EJECUCIÓN DE LAS OBRAS O TRABAJOS EN QUE SE CONTRATEN. LLEVAR A CABO CUALQUIER ACTO RELACIONADO DIRECTAMENTE CON EL OBJETO DE ESTA SOCIEDAD.

PRESENTACION DE LA EMPRESA

TRAXCE INGENIERIA Y CONSULTORIA APLICADA S.A DE C.V ES UNA EMPRESA CONFORMADA POR UN GRUPO DE TRABAJO INTERDISIPLINARIO QUE OFRECE DIFERENTES SERVICIOS EN INGENIERIA, DISEÑO, ASESORIA, CONSTRUCCION, Y SUPERVISION DE OBRAS EN LAS DIVERSAS AREAS DE LA INGENIERIA, EN DONDE LOS CONSULTORES ASOCIADOS CUENTAN CON LA EXPERIENCIA NECESARIA PARA DESARROLLAR INGENIERIA BASICA Y DE DESTALLE EN LAS DIFERENTES AREAS.

- ESTUDIOS DE INGENIERIA BASICA
- DISEÑO Y CONSTRUCCION DE SISTEMAS DE AGUA POTABLE
- DISEÑO Y CONSTRUCCION DE SISTEMAS DE ALCANTORILLADO
- DISEÑO Y CONSTRUCCION DE PLANTAS DE TRATAMIENTO DE AGUAS RESIDUALES
- DISEÑO Y CONSTRUCCION DE PLANTAS DE POTABILIZACION.
- DISEÑO Y CONSTRUCCION DE PLANTAS INDUSTRIALES
- DISEÑO DE TUBERIAS E INSTRUMENTACION
- DISEÑO Y FABICACION DE PARTES MECANICAS

NUESTRA MISIÓN

CREAR LA PRONTA SOLUCIÓN PARA LAS NECESIDADES INDUSTRIALES, BRINDÁNDOLES LA MEJOR CALIDAD, RESPUESTA, COOPERACIÓN, ÉTICA PROFESIONAL E INNOVACIÓN DEL MERCADO.

NUESTRA VISIÓN

CONSOLIDARNOS COMO UNA EMPRESA LÍDER EN SERVICIOS DE CONSULTORIA E INGENIERIA A TRAVÉS DE LA CONFIANZA, INNOVACIÓN, Y ADAPTACIÓN PARA LOGRAR LA TOTAL SATISFACCIÓN DE NUESTROS CLIENTES.

NUESTROS VALORES

- COOPERACIÓN
- INNOVACIÓN
- SEGURIDAD
- AMABILIDAD
- CONFIANZA

AV. HUEYOTLY NO. 39 INT. 2 COL. SANTA CATARINA DEL MONTE, TEXCOCO ESTADO DE MÉXICO
TEL. 595 688 6169 CEL. 55 54 06 29 30 traxceingenierias@gmail.com
SUCURSAL MORELOS, Calle 36 N°11 Colonia Ricardo Flores Magon, entre Yautepec y Av. Cuernavaca Cuernavaca, Morelos.



- ATENCIÓN
- MOTIVACIÓN
- COMPROMISO
- COMPETITIVIDAD
- ÉTICA PROFESIONAL
- APERTURA AL CAMBIO

DESCRIPCION DE ACTIVIDADES PRINCIPALES

• DESARROLLO DE INGENIERIA DE DETALLE

PERMITE ELABORAR DE UNA MANERA DETALLADA EL DISEÑO PARA LA CONSTRUCCION DE LA INSTALACION DE CUALQUIER TIPO.

DENTRO DE LAS CUALES SE REALIZA EL DISEÑO DE TODAS LAS AREAS DE INGENIERIA QUE LA INTEGRAN TALES COMO:

• INGENIERIA DE PROCESO.

- EVALUACION DE TECNOLOGIA
- INGENIERIA DE DEATLLE DE PROCESO
- OPTIMIZACION DEL SISTEMA
- SIMULACION DEL PROCESO Y ALTERNATIVAS
- SELECCIÓN DEL PROCESO Y ELABORACION DE DIAGRAMAS DE PROCESO, INSTRUMENTACION, TUBERIA Y CONTROL.

• INGENIERIA CIVIL

- ESTUDIOS DE MECANICAS DE SUELOS
- ESTUDIOS ESTRUCTURALES DE ACERO Y CONCRETO
- ESTUDIOS DE NIVELACION Y LEVANTAMIENTOS TOPOGRAFICOS
- ESTUDIOS DE SERVICIOS.

• ARQUITECTURA

- PROYECTOS ARQUITECTONICAS
- DISEÑO DE ACABADOS Y REMODELACION

• INGENIERIA HIDRAULICA

- DISEÑO DE PLANTAS POTABILIZADORAS
- DISEÑO DE PLANTAS DE TRATAMIENTO DE AGUAS RESIDUALES
- DISEÑO DE CARCAMOS DE BOMBEO Y EQUIPAMIENTO
- DISEÑO DE REDES DE AGUA POTABLE



- LINEAS DE DRENAJE Y COLECTORES
- ESPECIFICACIONES EN TUBERIA

- **INGENIERIA ELECTRICA**

- PLANOS DE DISTRIBUCION DE ALUMBRADOS
- DIAGRAMAS UNIFILARES
- DISEÑO DE SISTEMA DE TIERRAS
- ESPECIFICACIONES DE EQUIPOS
- ESTUDIOS DE EFICIENCIA ENERGETICA, CORTO CIRCUITO Y RESISTIVIDAD.

- **INSTRUMENTACION**

- DISEÑOS DE TABLEROS DE CONTROL
- DIAGRAMAS DE INSTALACION DE INSTRUMENTOS

- **SERVICIOS DE PERSONAL ESPECIALIZADOS EN TRÁMITES Y SEGUIMIENTO**

- MANIFESTACIONES DE OBRA(LICENCIAS)
- SEGUIMIENTO DE BITACORAS ELECTRONICAS
- ESTIMACIONES
- TRAMITES DE CONTRATACION
- SERVICIOS DE ATENCION PARA SEGUIMIENTO Y APROBACION DE PROYECTOS EJECUTIVOS

- **SERVICIOS**

- SERVICIOS DE CONSTRUCCION DE PIEZAS ESPECIALES METAL MECANICAS
- SERVICIOS DE ASESORIA TECNICA EN ACERO Y CONCRETO
- SERVICIOS DE INSTALACION Y TRAMITES ANTE CFE
- SERVICIOS DE ASESORAMIENTO TECNICO EN EQUIPAMIENTO Y EFICIENCIA ENERGETICA.



PROYECTOS Y OBRAS EJECUTADA	
EMPRESA O DEPENDENCIA CONTRATANTE	PROYECTO/OBRA EJECUTADA
CONSTRUCTORA INCO, S.A. DE C.V.	SEDATU 2023-2024 CONSTRUCCION DE CENTRO DE SERVICIOS Y EQUIPAMIENTO EN PARQUE NACIONAL DEL JAGUAR, EN EL MUNICIPIO DE TULUM, ESTADO DE QUINTANA ROO.
CONSTRUCTORA GURRIA Y ASOCIADOS S.A. DE C.V.	SEDATU 2023 CONSTRUCCION DE MOVILIDAD INTERIOR EN ZONA NORTE DEL PARQUE NACIONAL EL JAGUAR, DEL MUNICIPIO DE TULUM, ESTADO DE QUINTANA ROO
ALZ CONSTRUCCIONES, S.A. DE C.V.	SEDATU 2022 CONSTRUCCION DE CENTRO DE ATENCION DE DESARROLLO INFANTIL (CADI) LA HORMIGA, COMEDOR COMUNITARIO Y PASO SEGURO (ESCALINATAS DE ACCESO); DE CICLOVIA ZONA ESCOLAR "LA MAYA"; Y DE CENTRO DE DESARROLLO COMUNITARIO EN ANTIGUO RASTRO MUNICIPAL, EN EL MUNICIPIO DE SAN CRISTOBAL DE LAS CASAS, ESTADO DE CHIAPAS
ALZ CONSTRUCCIONES, S.A. DE C.V.	SEDATU 2021 RENOVACION DE UNIDAD DEPORTIVA Y ESTADIO DE BEISBOL EN EL MUNICIPIO DE PALENQUE, ESTADO DE CHIAPAS.
DAEN S.A DE C.V	SEDATU 2020 PROYECTO INTEGRAL DE OBRA PÚBLICA A PRECIO ALZADO CORRESPONDIENTE A LA "CONSTRUCCIÓN DE: CENTRO DE DESARROLLO COMUNITARIO FRENTE AL "PARQUE DEL CAFÉ"; DEL "PARQUE DEL CAFÉ"; MERCADO "GUADALUPE" EN COLONIA INDECO; MÓDULO DEPORTIVO "LA CEBADILLA" COLONIA NUEVO MUNDO III; CONSTRUCCIÓN DE INFRAESTRUCTURA CICLISTA EN AVENIDA 8A. NORTE DEL "PARQUE DEL CAFE" A CALLE 17 PONIENTE; CONSTRUCCIÓN DE CALLE DE ACCESO A PARQUE DEL CAFÉ. EN EL MUNICIPIO DE TAPACHULA, ESTADO DE CHIAPAS



ESTEFANIA AGUILAR VÁZQUEZ	MEJORAMIENTO DE PLAZA CIVICA, EN LA LOCALIDAD DE EL ZAPOTE, MUNICIPIO DE PUENTE DE IXTLA EN EL ESTADO DE MORELOS
HIDROINSUMOS LATINOAMERICA S.A. DE C.V.	REPOSICIÓN DE TANQUE ELEVADO DE 50 M3 DE CAPACIDAD, INCLUYE PROYECTO, DEMOLICIÓN Y RETIRO DE EXISTENTE PARA EJECUTARSE EN LA LOCALIDAD LOMA FLORIDA, MUNICIPIO DE PUENTE DE IXTLA, EN EL ESTADO DE MORELOS.
COMISION NACIONAL DEL AGUA ORGANISMO CUANCA BALSAS	SEGUNDA ETAPA DE AMPLIACIÓN DEL SISTEMA DE AGUA POTABLE EN LA COL. SOLIDARIDAD, TEMIXCO, A EJECUTARSE EN LA LOCALIDAD DE SOLIDARIDAD, MUNICIPIO DE TEMIXCO, ESTADO DE MORELOS
COMISION ESTATAL DEL AGUA ESTADO DE MORELOS	AMPLIACIÓN DEL SISTEMA DE AGUA POTABLE EN LA COL. SOLIDARIDAD, TEMIXCO, A EJECUTARSE EN LA LOCALIDAD DE SOLIDARIDAD, MUNICIPIO DE TEMIXCO, ESTADO DE MORELOS
COMISIOM ESTATAL DEL AGUA ESTADO DE MORELOS	REHABILITACIÓN Y MEJORAMIENTO DE INFRAESTRUCTURA HIDRÁULICA. REHABILITACIÓN ELÉCTRICA Y/O MECÁNICA DE UNIDADES DE PROCESO Y OPERACIONES UNITARIAS DE DIVERSAS PLANTAS DE TRATAMIENTO Y CÁRCAMO DE AGUAS RESIDUALES DEL ESTADO DE MORELOS
PARGO CONSULTORES S.A. DE C.V.	REPOSICIÓN DE TANQUE ELEVADO DE 30 M3 DE CAPACIDAD, INCLUYE PROYECTO Y DEMOLICIÓN Y RETIRO DE EXISTENTE”, LOCALIDAD DE PUXTLA, MUNICIPIO DE CUAUTLA,MORELOS
ANFI CONSTRUCCIONES SA DE CV	REPOSICIÓN DE TANQUE ELEVADO DE ACERO DE 150M3 DE CAPACIDAD, INCLUYE: PROYECTO , EN LA LOCALIDAD DE HUATECALCO, MUNICIPIO DE TLATIZAPAN DE ZAPATA,MORELOS



DISTRIBUIDORA SUME MG SA DE CV	CONSTRUCCIÓN DEL SISTEMA DE AGUA POTABLE EN BENEFICIO DE LA LOCALIDAD DE CASAHUATES, MUNICIPIO DE YAUTEPEC,MORELOS
CONSTRUCHIP SA DE CV	"EQUIPAMIENTO DE DE POZO PROFUNDO LOS LINARES Y CONEXIÓN AL SISTEMA DE AGUA POTABLE PARA MEJORAMIENTO EN LA PRODUCCIÓN DE AGUA POTABLE EN EL MUNICIPIO DE MIACATLAN,MORELOS
COMISIOM ESTATAL DEL AGUA ESTADO DE MORELOS	AMPLIACIÓN DE LA PLANTA DE TRATAMIENTO DE AGUAS RESIDUALES NACATONGO DE 10 A 17.5 LPS MEDIANTE LA CONSTRUCCIÓN DE SU SEGUNDA ETAPA, EN LA LOCALIDAD DE NACATONGO, MUNICIPIO DE TLAYACAPAN, ESTADO DE MORELOS
DISTRIBUIDORA SUME MG SA DE CV	AMPLIACIÓN DE PLANTA DE TRATAMIENTO DE AGUAS RESIDUALES ATLATLAHUCAN, DE 15 LPS A 20 LPS., A EJECUTARSE EN LA LOCALIDAD DE ATLATLAHUCAN, MUNICIPIO DE ATLATLAHUCAN DEL ESTADO DE MORELOS.
ANFI CONSTRUCCIONES SA DE CV	REHABILITACION DE LA PLANTA DE TRATAMIENTO DE AGUAS RESIDUALES YAUTEPEC (PRIMERA ETAPA) REHABILITACION DE PRETRATAMIENTO, UNIDAD DE BIODISCOS, LINEA DE LODOS Y UNIDAD DE DESINFECCION
COMISIOM ESTATAL DEL AGUA ESTADO DE MORELOS	CONSTRUCCION DE PRIMERA ETAPA DE REHABILITACIÓN DE PLANTA DE TRATAMIENTO DE AGUAS RESIDUALES TILZAPOTLA, EN LA LOCALIDAD DE TILZAPOTLA, MUNICIPIO DE PUENTE DE IXTLA, ESTADO DE MORELOS
ANFI CONSTRUCCIONES SA DE CV	SUSTITUCIÓN POR OBRA NUEVA DEL CENTRO DE SALUD DE PEÑA FLORES, DEL MUNICIPIO DE CUAUTLA,MORELOS



<p>CONSTRUCTORA GABAUDE, S.A. DE C.V.</p>	<p>CONSTRUCCIÓN DEL SISTEMA DE AGUA POTABLE DE LA COLONIA 12 DE DICIEMBRE EN CUAUTLA,MORELOS</p>
<p>CONSTRUCHIP SA DE CV</p>	<p>AMPLIACIÓN Y SECTORIZACIÓN DEL SISTEMA DE AGUA POTABLE EN LA COLONIA. AMPLIACION BENITO JUÁREZ DE AYALA, PRIMERA DE DOS ETAPAS (70%), MORELOS</p>
<p>CONSTRUCTORA NM &CD SA DE CV</p>	<p>ASESORAMIENTO TÉCNICO, Y ELABORACIÓN LA REVISIÓN A LA INGENIERÍA DE PROCESO, SELECCIÓN DE EQUIPAMIENTO, SERVICIOS DE FABRICACIÓN DE PIEZAS ESPECIALES METAL MECÁNICA, SERVICIOS DE REDISEÑO ELECTRICO, SERVICIOS DE ATENCIÓN Y SEGUIMIENTO ANTE LA CEAGUA, DE LA PLANTA DE TRATAMIENTO LAS JUNTAS UBICADA EN EL MUNICIPIO DE TLALTIZAPAN EN EL EDO. DE MORELOS</p>
<p>DISTRIBUIDORA SUME MG SA DE CV</p>	<p>CONSTRUCCIÓN DE TANQUE ELEVADO EN EL POZO (300M3) TLAZALA, EN LA UNIDAD MORELOS,MUNICIPIO DE XOCHITEPEC,MORELOS</p>
<p>DAEN S.A DE C.V</p>	<p>ASESORAMIENTO TÉCNICO PARA LA APROVACION DE PROYECTO ANTE CONAGUA A NIVEL ESTATAL,ANALISIS DE EQUIPAMIENTO ,REALIZACION DE PROYECTO EJECUTIVO E INGENIERIA BASICA Y DE DETALLE PARA LA SEGUNDA ETAPA DE TRATAMIENTO DE LA PTAR TEQUESQUITENGO</p>
<p>DAEN S.A DE C.V</p>	<p>ELABORACION DE PIEZAS ESPECIALES METAL MECANICAS TALES COMO:TUBERIAS DE RECIRCULACION,PURGA Y ALIMENTACIÓN,BARANDALES ,REJILLAS FINAS,GRUESAS Y CHAROLAS DE SECADO DEL AREA DE PRETRATAMIENTO EN LA CONSTRUCCIÓN DE LA PLANTA DE TRATAMIENTO DE AGUAS RESIDUALES DE TEQUESQUITENGO.</p>

DAEN S.A DE C.V

ASESORAMIENTO TÉCNICO PARA LA APROVACION DE PROYECTO ANTE CONAGUA A NIVEL ESTATAL,ANALISIS DE EQUIPAMIENTO ,REALIZACION DE PROYECTO EJECUTIVO E INGENIERIA BASICA Y DE DETALLE EN LAS RAMAS DE PROCESO,ELECTRICA,MECANICA,CONTROL Y AUTOMATIZACIÓN DE LA PLANTA DE TRATAMIENTO DE AGUAS RESIDUALES DE TEQUESQUITENGO.

QUEDAMOS A SU DISPOSICIÓN PARA ATENDER CUALQUIER DUDA RESPECTO A NUESTROS SERVICIOS.

SEDATU 2023-2024

CONSTRUCCION DE CENTRO DE SERVICIOS Y EQUIPAMIENTO EN PARQUE NACIONAL DEL JAGUAR, EN EL MUNICIPIO DE TULUM, ESTADO DE QUINTANA ROO



PLANTA DE CONJUNTO

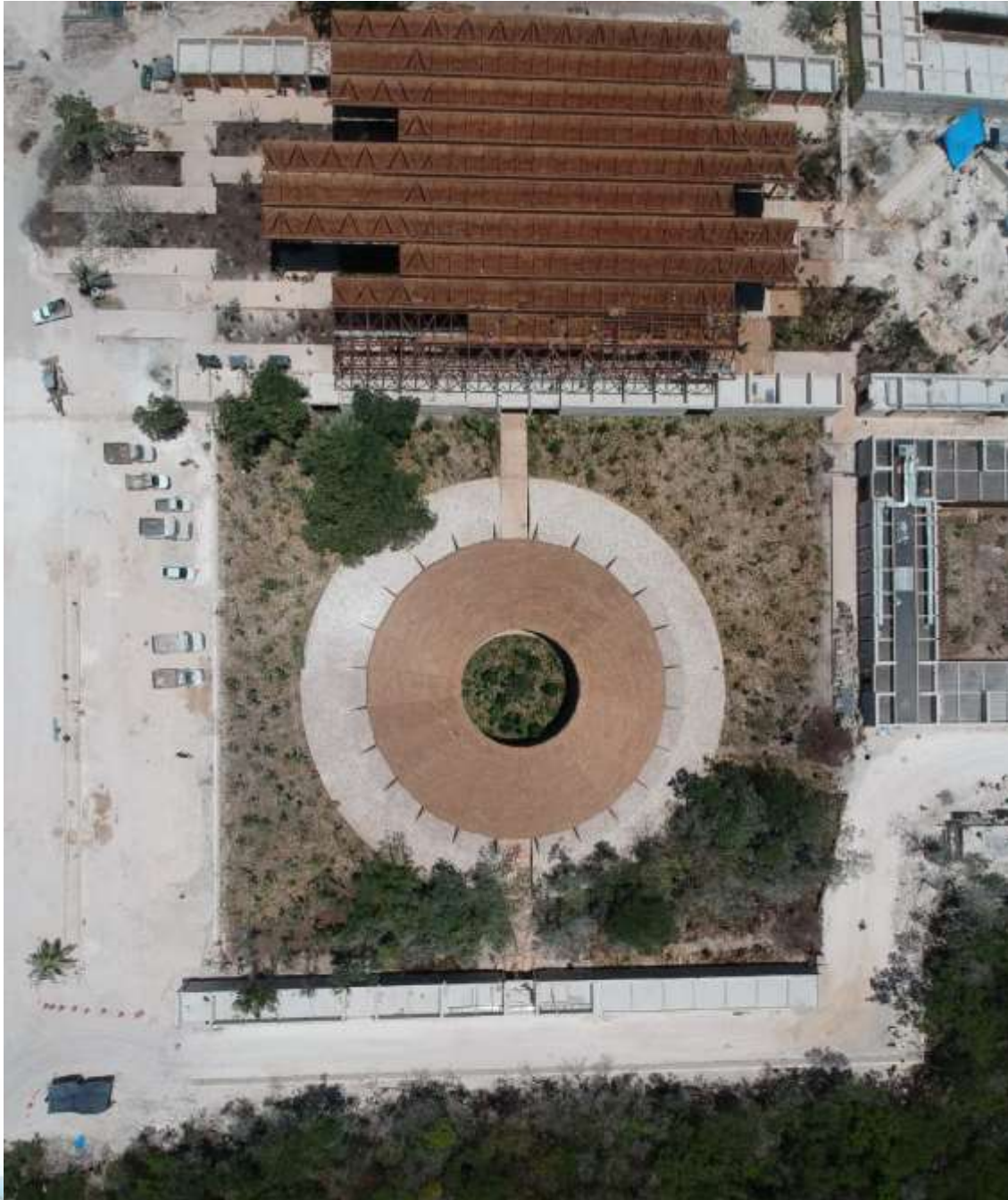

CENTRO DE ATENCION A VISITANTAS (CATVI) Y COCINA DE HUMO



CENTRO DE ATENCION A VISITANTES





COCINA DE HUMO



SEDATU 2023

**CONSTRUCCION DE MOVILIDAD INTERIOR EN ZONA NORTE DEL PARQUE NACIONAL EL JAGUAR,
DEL MUNICIPIO DE TULUM, ESTADO DE QUINTANA ROO**

**(HABILITADO, FABRICACION Y MONTAJE DE PUENTE VEHICULAR A BASE DE PLACA DE 1" Y HSS DE 14",
CON UNA LONGITUD DE 55 M)**



**AV. HUEYOTLY NO. 39 INT. 2 COL. SANTA CATARINA DEL MONTE, TEXCOCO ESTADO DE MÉXICO
TEL. 595 688 6169 CEL. 55 54 06 29 30 traxceingenierias@gmail.com
SUCURSAL MORELOS, Calle 36 N°11 Colonia Ricardo Flores Magon, entre Yautepec y Av. Cuernavaca
Cuernavaca, Morelos.**





SEDATU 2022

CONSTRUCCION DE CENTRO DE ATENCION DE DESARROLLO INFANTIL (CADI) LA HORMICOMEDOR COMUNITARIO Y PASO SEGURO (ESCALINATAS DE ACCESO); DE CICLOVIA ZONA ESCOLAR “LA MAYA”; Y DE CENTRO DE DESARROLLO COMUNITARIO EN ANTIGUO RASTRO MUNICIPAL, EN EL MUNICIPIO DE SAN CRISTOBAL DE LAS CASAS, ESTADO DE CHIAPAS



AV. HUEYOTLY NO. 39 INT. 2 COL. SANTA CATARINA DEL MONTE, TEXCOCO ESTADO DE MÉXICO
TEL. 595 688 6169 CEL. 55 54 06 29 30 traxceingenierias@gmail.com
SUCURSAL MORELOS, Calle 36 N°11 Colonia Ricardo Flores Magon, entre Yautepec y Av. Cuernavaca Cuernavaca, Morelos.



SEDATU 2021
RENOVACION DE UNIDAD DEPORTIVA Y ESTADIO DE BEISBOL EN EL MUNICIPIO DE PALENQUE,
ESTADO DE CHIAPAS.



AV. HUEYOTLY NO. 39 INT. 2 COL. SANTA CATARINA DEL MONTE, TEXCOCO ESTADO DE MÉXICO
TEL. 595 688 6169 CEL. 55 54 06 29 30 traxceingenierias@gmail.com
SUCURSAL MORELOS, Calle 36 N°11 Colonia Ricardo Flores Magon, entre Yautepec y Av. Cuernavaca
Cuernavaca, Morelos.



SEDATU 2020

PROYECTO INTEGRAL DE OBRA PÚBLICA A PRECIO ALZADO CORRESPONDIENTE A LA "CONSTRUCCIÓN DE: CENTRO DE DESARROLLO COMUNITARIO FRENTE AL "PARQUE DEL CAFÉ"; DEL "PARQUE DEL CAFÉ"; MERCADO "GUADALUPE" EN COLONIA INDECO; MÓDULO DEPORTIVO "LA CEBADILLA" COLONIA NUEVO MUNDO III; CONSTRUCCIÓN DE INFRAESTRUCTURA CICLISTA EN AVENIDA 8A. NORTE DEL "PARQUE DEL CAFE" A CALLE 17 PONIENTE; CONSTRUCCIÓN DE CALLE DE ACCESO A PARQUE DEL CAFÉ. EN EL MUNICIPIO DE TAPACHULA, ESTADO DE CHIAPAS

PARQUE EL CAFE



MERCADO GUADALUPE



DEPORTIVO CEBADILLA



AV. HUEYOTLY NO. 39 INT. 2 COL. SANTA CATARINA DEL MONTE, TEXCOCO ESTADO DE MÉXICO
TEL. 595 688 6169 CEL. 55 54 06 29 30 traxceingenierias@gmail.com
SUCURSAL MORELOS, Calle 36 N°11 Colonia Ricardo Flores Magon, entre Yautepec y Av. Cuernavaca Cuernavaca, Morelos.



AV. HUEYOTLY NO. 39 INT. 2 COL. SANTA CATARINA DEL MONTE, TEXCOCO ESTADO DE MÉXICO
TEL. 595 688 6169 CEL. 55 54 06 29 30 traxceingenierias@gmail.com
SUCURSAL MORELOS, Calle 36 N°11 Colonia Ricardo Flores Magon, entre Yautepec y Av. Cuernavaca
Cuernavaca, Morelos.

**PLANTA DE TRATAMIENTO DE AGUAS RESIDUALES NACATONGO, TLAYACAPAN, MORELOS
CAP. 17.50 LPS**





**PLANTA DE TRATAMIENTO DE AGUAS RESIDUALES ATLATLAHUCAN, MORELOS
CAP. 20.00 LPS**



**AV. HUEYOTLY NO. 39 INT. 2 COL. SANTA CATARINA DEL MONTE, TEXCOCO ESTADO DE MÉXICO
TEL. 595 688 6169 CEL. 55 54 06 29 30 traxceingenierias@gmail.com
SUCURSAL MORELOS, Calle 36 N°11 Colonia Ricardo Flores Magon, entre Yautepec y Av. Cuernavaca
Cuernavaca, Morelos.**



**PLANTA DE TRATAMIENTO DE AGUAS RESIDUALES YAUTEPEC, MORELOS
CAP. 120.00 LPS**



**AV. HUEYOTLY NO. 39 INT. 2 COL. SANTA CATARINA DEL MONTE, TEXCOCO ESTADO DE MÉXICO
TEL. 595 688 6169 CEL. 55 54 06 29 30 traxceingenierias@gmail.com
SUCURSAL MORELOS, Calle 36 N°11 Colonia Ricardo Flores Magon, entre Yautepec y Av. Cuernavaca
Cuernavaca, Morelos.**



PLANTA DE TRATAMIENTO DE AGUAS RESIDUALES TILZAPOTLA, PUENTE DE IXTLA, MORELOS

CAP. 10.00 LPS



AV. HUEYOTLY NO. 39 INT. 2 COL. SANTA CATARINA DEL MONTE, TEXCOCO ESTADO DE MÉXICO
TEL. 595 688 6169 CEL. 55 54 06 29 30 traxceingenierias@gmail.com
SUCURSAL MORELOS, Calle 36 N°11 Colonia Ricardo Flores Magon, entre Yautepec y Av. Cuernavaca Cuernavaca, Morelos.

TANQUES ELEVADOS DE CONCRETO
CONSTRUCCIÓN DE TANQUE ELEVADO EN EL POZO (300M3) TLAZALA



CONSTRUCCIÓN DEL SISTEMA DE AGUA POTABLE DE LA COLONIA 12 DE DICIEMBRE EN CUAUTLA
CAP. 100 M3



REPOSICIÓN DE TANQUE ELEVADO DE 50 M3 DE CAPACIDAD, INCLUYE PROYECTO, DEMOLICIÓN Y RETIRO DE EXISTENTE PARA EJECUTARSE EN LA LOCALIDAD LOMA FLORIDA, MUNICIPIO DE PUENTE DE IXTLA, EN EL ESTADO DE MORELOS





REPOSICIÓN DE TANQUE ELEVADO DE 30 M3 DE CAPACIDAD, LOCALIDAD DE PUXTLA, MUNICIPIO DE CUATLA, MORELOS



AV. HUEYOTLY NO. 39 INT. 2 COL. SANTA CATARINA DEL MONTE, TEXCOCO ESTADO DE MÉXICO
TEL. 595 688 6169 CEL. 55 54 06 29 30 traxceingenierias@gmail.com
SUCURSAL MORELOS, Calle 36 N°11 Colonia Ricardo Flores Magon, entre Yautepec y Av. Cuernavaca Cuernavaca, Morelos.



REPOSICIÓN DE TANQUE ELEVADO DE ACERO DE 150M3 DE CAPACIDAD, INCLUYE: PROYECTO ,
EN LA LOCALIDAD DE HUATECALCO, MUNICIPIO DE TLATIZAPAN DE ZAPATA, MORELOS



AV. HUEYOTLY NO. 39 INT. 2 COL. SANTA CATARINA DEL MONTE, TEXCOCO ESTADO DE MÉXICO
TEL. 595 688 6169 CEL. 55 54 06 29 30 traxceingenierias@gmail.com
SUCURSAL MORELOS, Calle 36 N°11 Colonia Ricardo Flores Magon, entre Yautepec y Av. Cuernavaca
Cuernavaca, Morelos.